

T.C.
ÇANKIRI BELEDİYE BAŞKANLIĞI
ENCÜMEN KARARI

Karar No : 18
Karar Tarihi : 13.01.2025

Dairesi : İMAR VE ŞEHİRCİLİK MÜDÜRLÜĞÜ
Konusu : 2025/1 DÜZENLEME SAHASI 18.
MADDE İMAR UYGULAMASI

Kararın Özü : 2025/1 Düzenleme Sahası 18. Madde İmar Uygulaması hakkında karar:

KARAR YAZISI

İmar ve Şehircilik Müdürlüğünün 13.01.2025 tarih ve E.55432 sayılı Encümene havaleli teklif yazıları ve yazıya ilişik dosya üzerinde yapılan müzakerede:

Belediye Başkanlığımız tarafından 1/1000 ölçekli revizyon imar planı, 10/04/2023 tarih ve 94 karar sayı ile Çankırı ili Merkez İlçesi 1. Etap 1/1000 ölçekli Revizyon Uygulama İmar Planı Belediyemiz Meclis Kararı ile onaylanmıştır. G31-D-13-D-4-C / G31-D-13-D-4-D paftada bulunan tapunun Merkez İlçe Abdülhalik Mahallesi 460 ada 9-49-53-144-171-180 ve B1-B2-B3-B4-B5 ile gösterilen ihdasen oluşan parselleri kapsayan alanda; 3194 sayılı İmar Kanununun 18.maddesi ile Arazi ve Arsa Düzenlemeleri Hakkında Yönetmelik Hükümlerine göre arsa ve arazi düzenlemesi (Şuyulandırma) yapılacağından dolayı 2025-1 nolu düzenleme sahası olarak tasdik edilmesine tapu kütüğüne ilgili parsellere şerh düşülmesine;

G31-D-13-D-4-C / G31-D-13-D-4-D paftada bulunan Merkez Abdülhalik Mahallesi 460 ada 9-49- 53-144-171-180 ve B1-B2-B3-B4-B5 ile gösterilen ihdasen oluşan parsellerin tamamı düzenleme sahasına girmiştir. 3194 sayılı İmar Kanunu'nun 18. maddesi ile Arazi ve Arsa Düzenlemeleri Hakkında Yönetmelik Hükümlerine göre hazırlanan düzenleme sahasında Düzenleme Ortaklık Payı Oranı (DOPO)= 0,0391575 olarak hesaplanmıştır. Arazi ve Arsa Düzenlemeleri Hakkında Yönetmeliğinin 14. maddesinin 4. fıkrası "İmar planı bulunan ve arazi ve arsa düzenlemesi yapılacak alanlarda; kadastro yollarının imar adasına denk gelen kısımları, alan kazanmak amacıyla, parselasyon planı yapılmadan önce 22/12/1934 tarihli ve 2644 sayılı Tapu Kanunu'nun 21 inci maddesi uyarınca ihdas edilemez ya da parselasyon planı ile belediye/köy tüzel kişiliği/Hazine adına ihdas edilerek parselasyon planına alınamaz. Düzenleme sahası içerisindeki kapanan imar ve kadastro yolları varsa, parselasyon planı sırasında toplam düzenleme ortaklık payından düşülerek düzenleme ortaklık payı oranı hesaplanır." şeklinde olup düzenleme sahası içerisinde bulunan B1=18,03 m² , B2=16,99 m² , B3=26,77 m² , B4=8,01 m² , B5=136,70 m² ile gösterilen kapanan yollar Belediye Başkanlığımız adına ihdas edilmiş olup düzenleme ortaklık payında kullanılmıştır. Parselasyon haritasına göre toplam pay=2627,00 m² lik alanın dosyadaki şekilde dağıtımı yapılarak parsel malikleri adına tescil edilmesine;

İmar planımıza uygun olarak tanzim edilen ekli parselasyon haritasının 3194 sayılı İmar Kanununun 19. maddesine göre tasdiki ile 17.01.2025 tarihinden itibaren bir ay (30 gün) süre ile Belediyemiz ilan tahtasında ve internet sitesinde askıya çıkarılmasına, gereği için evrakın İmar ve Şehircilik Müdürlüğüne havalesine 13.01.2025 tarihinde toplantıya katılan üyelerin oy birliği ile karar verildi.

İsmail Hakkı ESEN
Belediye Başkanı

Mahmut DOĞAR
Üye

Şenol ŞAHİN
Üye

Burak BOSTANCIOĞLU
Üye

Can DOĞAR
Zabıta Müdürü

Turgut BÜYÜKYAVUZ
Mali Hizmetler Md. V.

Şükrü UZYAPAN
Yazı İşleri Md.

D.O.P. HESABI

Toplam Tahsis	=	2594.93		
Toplam İmar Ada Alanı	=	2594.93		
Toplam Ortak Katılım Alanı	=	0.00		
Toplam Düzenlemeye Giren (Dopal)	=	81.900		
Toplam Düzenlemeye Giren (Dopalma)	=	1808.00		
Toplam Kamulaştırılan Alan	=	0.00		
Toplam Bağsılanan Alan	=	0.00		
Toplam Kadastro Parsel Alanı	=	2627.00		
Toplam Pay	=	2627.00		
Ortak Katılım Oranı	=	0.0000000		
Düzenleme Ortaklık Payı Oranı (DOPO)	=	0.0391575		
DOPO (OKO ile birlikte)	=	0.0391575		
Düzenleme Ortaklık Payı Hesabı				
Kamuya Ayrılan Alan	=	2627.00	-	2594.93 = 32.07
Düzenleme Ortaklık Payı	=	32.07	/	81.900 = 0.0391575

GÜRÖZ MÜHENDİSLİK
Selmin ÇIBİK

Harita Mühendisi (M.Ü.)-Har.Oda No:5970
Abdulhalik Renda Mah.Zafer Cad.
Rayhan Apt.No:51/17 Merkez/ÇANKIRI
Tel:0376-212 53 53-0533-743 69 45
E-Posta: guroz@ttnet.com.tr

TOPLAM ALAN : 2627.00 TOPLAM PAY : 2627.00 TOPLAM KAMULASTIRMA : 0.00 TOP. DÜZENLE. GİRMEYEN: 0.00 TOP. DÜZENLEMEYE GİREN: 2627.00				K A D A S T R O K A Y I T L A R I Ö Z E T İ			SAYFA NO: 1 İLİ : ÇANKIRI İLÇESİ : MERKEZ KÖY/MAH:ABDULHALIK		
SNo	Pafta	Ada/Par	Alan	Hisse	Malik	Babası	Pay	Cinsi	
1		460/9	819.00	48/96	HAFIZ TAHİR		409.50	BAG<HARAP>	
2		460/9	819.00	24/96	SARE	AYŞE	204.75	BAG<HARAP>	
4		460/9	819.00	3/96	MEHMET	HALİMEMİNK	25.59	BAG<HARAP>	
5		460/9	819.00	14/96	ADIL	MEHMET	119.44	BAG<HARAP>	
6		460/9	819.00	7/96	EMİNE	MEHMET	59.72	BAG<HARAP>	
7		460/49	355.00	TAM	SADIK GÖKTAS	ALİ	355.00	BAG	
16		460/53	54.00	TAM	ÇANKIRI BELEDİYESİ		54.00	MUFREZ ARSA	
8		460/144	469.00	TAM	YENİMAHALLE CAMİ YAP		469.00	ARSA	
9		460/171	556.00	TAM	ŞEHİRİ GÜZEL VE MÜŞ.	HASAN	556.00	ARSA	
10		460/180	374.00	TAM	ALİ DİNLEMEZ	FETHİ	374.00	BAHAHEVVEARS	

NETCAD YAZILIM ANONİM ŞİRKETİ Nİ For Windows 32285

GÜRÖZ MÜHENDİSLİK
Selmin ÇİBİK
 Harita Mühendisi (İ.T.Ü)-Har.Oda No:5970
 Abdülhalik Renda Mah.Zafer Cad.
 Beyhan Apt.No:51/17 Merkez/ÇANKIRI
 Tel:0376-212 53 53-0533-743 69 45
 E-Posta: V.D.N. 2000 0000 0000

İLİ	:CANKIRI								SAYFA NO: 1	
İLÇESİ	:MERKEZ									
KÖY/MAH.	:ABDÜLHALİK									
T.C.	:CANKIRI	BELEDİYESİ	NOLU UYGULAMA SAHAŞI							
Ö Z E T C E T V E L İ										
K A D A S T R O								I M A R		
Ada/Par	Alan	Eski Dop.	Y.Terk	D.Girmeyen	Dopal	Dopalna	Dop	I.Tahsis	AdaNo	Alan
460/9	81900	-	-	-	81900	-	3207	786.93	1265021	
460/49	35500	0.3903294	-	-	0.00	35500	0.00	355.00		
460/53	5400	0.3903294	-	-	0.00	5400	0.00	54.00		
460/144	46900	0.3898559	-	-	0.00	46900	0.00	469.00		
460/171	55600	0.5536842	-	-	0.00	55600	0.00	556.00		
460/180	37400	0.3903294	-	-	-	37400	0.00	374.00		

GÜRÖZ MÜHENDİSLİK
Selmin ÇİBİK

Harita Mühendisliği (T.Ü.) Har. Oda No:5970
Abdulhalik Renda Mah. Zafer Cad.
Reyhan Apt.No:61/17 Merkez/CANKIRI
Tel:0376-212 53 53-0533-743 69 45
Çankırı V.D.No:2490020839

TOPLAM ALAN : 2627.00	MAL SAHIPLERİ ARASTIRMA					SAYFA NO: 1					
TOPLAM PAY : 2627.00	VE					TOPLAM ADA ALANI : 2594.93					
TOPLAM KAMULASTIRMA : 0.00	ÖZET FORMU					OKATILIM ORANI : 0.0000000					
TOP. DÜZENLE. GİRMEYEN : 0.00	(KADASTRO PARSELINE SIRALI)					DOPAYI ORANI : 0.0391575					
TOP. DÜZENLEMEYE GİREN : 2627.00											
K A D A S T R O							I M A R				
SNo	Pafta	Ada/Par	Alan/Pay	Hisse	Matik/Baba Adı	Kamu	Dop/ITH	Ada/Par	Alan	Hisse	Pay
1		460/9	81.900 409.50	48 96	HAFIZ TAHİR	-	1603 393.47	1265/2	1141.93	39347/1141.93	393.47
2		460/9	81.900 204.75	24 96	SARE AYSE	-	801 196.74	1265/2	1141.93	19674/1141.93	196.74
4		460/9	81.900 25.59	3 96	MEHMET HALİMEMİNİK	-	1.01 24.58	1265/2	1141.93	2458/1141.93	24.58
5		460/9	81.900 119.44	14 96	ADIL MEHMET	-	468 114.76	1265/2	1141.93	11476/1141.93	114.76
6		460/9	81.900 59.72	7 96	EMİNE MEHMET	-	234 57.38	1265/2	1141.93	5738/1141.93	57.38
7		460/49	355.00 355.00	TAM	SADIK GÖKTAS ALİ	-	0.00 355.00	1265/2	1141.93	35500/1141.93	355.00
16		460/53	54.00 54.00	TAM	ÇANKIRI BELEDİYESİ	-	0.00 54.00	1265/1	61.000	5400/61.000	54.00
8		460/144	469.00 469.00	TAM	YENİMAHALLE CAMİ YAP	-	0.00 469.00	1265/4	469.00	TAM	469.00
9		460/171	556.00 556.00	TAM	SEHİR GÜZEL VE MUŞ. HASAN	-	0.00 556.00	1265/1	61.000	55600/61.000	556.00
10		460/180	374.00 374.00	TAM	ALİ DİNLEMEZ FETHİ	-	0.00 374.00	1265/3	374.00	TAM	374.00

NETCAD YAZILIM ANONİM ŞİRKETİ NI For Windows 32.285

GÜRÖZ MÜHENDİSLİK
Selmin ÇIBİK
 Harita Mühendisi (T.C.) Har. Oda No: 5970
 Abdülhalik Ronda Mah. Zafer Cad.
 Reyhan Apt. No: 51/17 Merkez/ÇANKIRI
 Tel: 0376-212 53 53-0533-743 69 45
 Çankırı V.D. No: 550000039

TOPLAM ALAN : 2627.00		T E S C I L E E S A S D A G I T I M C E T V E L I < İ M A R P A R S E L İ N E S İ R A L I >					SAYFA NO: 1				
TOPLAM PAY : 2627.00							TOPLAM ADA ALANI : 2594.93				
TOPLAM KAMULASTIRMA : 0.00							OKATILIM ORANI : 0.0000000				
TOP. DÜZENLE. GİRMEYEN: 0.00							D.OPAYI ORANI : 0.0391575				
TOP. DÜZENLEMeye GİREN: 2627.00											
K A D A S T R O							I M A R				
SNo	Pafta	Ada/Par	Alan	Hisse	Malik/Baba Adı	Konu	Dop/İTh	Ada/Par	Alan	Hisse	Pay
16		460/53	54.00	TAM 54.00	CANKIRI BELEDİYESİ	-	0.00 54.00	1265/1	61.0.00	5400/61.000	54.00
9		460/171	556.00	TAM 556.00	ŞEHİRİ GÜZEL VE MÜS. HASAN	-	0.00 556.00			55600/61.000	556.00
1		460/9	81.900	48/96 409.50	HAFİZ TAHİR	-	16.03 393.47	1265/2	1141.93	39347/1141.93	393.47
2		460/9	81.900	24/96 204.75	SARE	-	8.01 196.74			19674/1141.93	196.74
4		460/9	81.900	3/96 25.59	MEHMET HALİMEMİNİK	-	1.01 24.58			2458/1141.93	24.58
5		460/9	81.900	14/96 119.44	ADİL MEHMET	-	4.68 114.76			11476/1141.93	114.76
6		460/9	81.900	7/96 59.72	EMİNE MEHMET	-	2.34 57.38			5738/1141.93	57.38
7		460/49	355.00	TAM 355.00	SADIK GOKTAS ALİ	-	0.00 355.00			35500/1141.93	355.00
10		460/180	374.00	TAM 374.00	ALİ DİNLEMEZ FETHİ	-	0.00 374.00	1265/3	374.00	TAM	374.00
8		460/144	469.00	TAM 469.00	YENİMAHALLE CAMİ YAP	-	0.00 469.00	1265/4	469.00	TAM	469.00

NETCAD YAZILIM ANONİM ŞİRKETİ Nİ For Windows 3.2.285

GÜRÖZ MÜHENDİSLİK
Selmin ÇİBİK
Mühendis (İ.T.Ü)-Har.Oda No:5970
Abdulhak Renda Mah. Zafer Cad.
Rayhan Apt.No:51/17 Merkez/CANKIRI
Tel:0376-212 53 53-0533-743 69 45
Çankırı V.D.No:3560000379

T. C		CANKIRI BELEDIYESI			DUZENLEME SAHASI			SAYFA NO: 1		
1265 NUMARALI ADA DAGITIM CETVELI										
KADS. ADA	460	460	460	460	460	460				
KADS. PAR	9	49	53	144	171	180				
IParseli										ALAN
1			54.00		556.00					61.000
2	786.93	355.00								1141.93
3						374.00				374.00
4				469.00						469.00
ALAN	786.93	355.00	54.00	469.00	556.00	374.00				2594.93
DigADALAR										
I.TAHSIS	786.93	355.00	54.00	469.00	556.00	374.00				2594.93
KAMULAS.	-	-	-	-	-	-				
DOP	32.07									32.07
DGIREN	819.00	355.00	54.00	469.00	556.00	374.00				2627.00
DGIRMEYEN	-	-	-	-	-	-				
TAPUALANI	819.00	355.00	54.00	469.00	556.00	374.00				2627.00
Cetveli Tazim Eden			Cetveli Kontrol Eden				Cetveli Tasdik Eden			
Isim	Tarih	Imza	Isim	Tarih	Imza	Isim	Tarih	Imza		
	Inar Tatbikat Planı Tasdiki	Parselasyon Haritasının Tasdiki	İlan Nesri		İlan Tahtaya					
	Bel. Mec.	Bakanlık	Belediye Encümeni	Gazetesi	Gazetesi	Asılması	İndirilmesi			
Tarih										
Sayı										

NETCAD YAZILIM ANONİM ŞİRKETİ Nİ For Windows 3.2.2.85

GÜRÖZ MÜHENDİSLİK
Selmin ÇİBİK
Harita Mühendisi (T.T.U)-Har.Oda No:5970
Abdullahk Renda Mah.Zafer Cad.
Rayhan Apt.No:51/17 Merkez/ÇANKIRI
Tl:0376-212 53 53-0533-743 69 45
E-Posta:V.B.NURDAGCOCOC@G.S.79

İLİ : ÇANKIRI İLÇESİ : MERKEZ KÖY/MAHALİ : ABDÜLHALİK BELEDİYESİ : ÇANKIRI PAFTAND :						T E S C I L S A Y F A S I						SAYFA NO: 1	
Clt	Syf	ParNo	Alan			Cinsi	Hisse	K A D A S T R O					
			He.	M2	Dm2			KAda	KPar	Cilt	Syf.	Maliki	Bobası
		1	0	610	00		5400/61.000 55600/61.000	460 460	53 171	0 0	-	ÇANKIRI BELEDİYESİ ŞEHİRİ GÜZEL VE MÜS.	HASAN
		2	0	1141	93		11476/114193 5738/114193 39347/114193 2458/114193 19674/114193 35500/114193	460 460 460 460 460 460	9 9 9 9 9 49	0 0 0 0 0 0	-	ADIL EMINE HAFİZ TAHİR MEHMET SARE SADIK GÖKTAS	MEHMET MEHMET HALİMEMİNK AYSE ALİ
		3	0	374	00		TAM	460	180	0	-	ALİ DİNLEMEZ	FETHİ
		4	0	469	00		TAM	460	144	0	-	YENİMAHALLE CAMİ YAP	

NETCAD YAZILIM ANONİM ŞİRKETİ NI For Windows 3.2.2.85

GÜROZ MÜHENDİSLİK
Selmin ÇİBİK
 Harita Mühendisi (İ.T.Ü)-Har.Oda No:5970
 Abdühalik Renda Mah.Zafer Cad.
 Bayhan Apt.No:51/17 Merkez/ÇANKIRI
 Tel:0376-212 53 53-0533-743 69 45
 ÇANKIRI V.D.A. 0376 212 53 53

DURUM HARİTASI

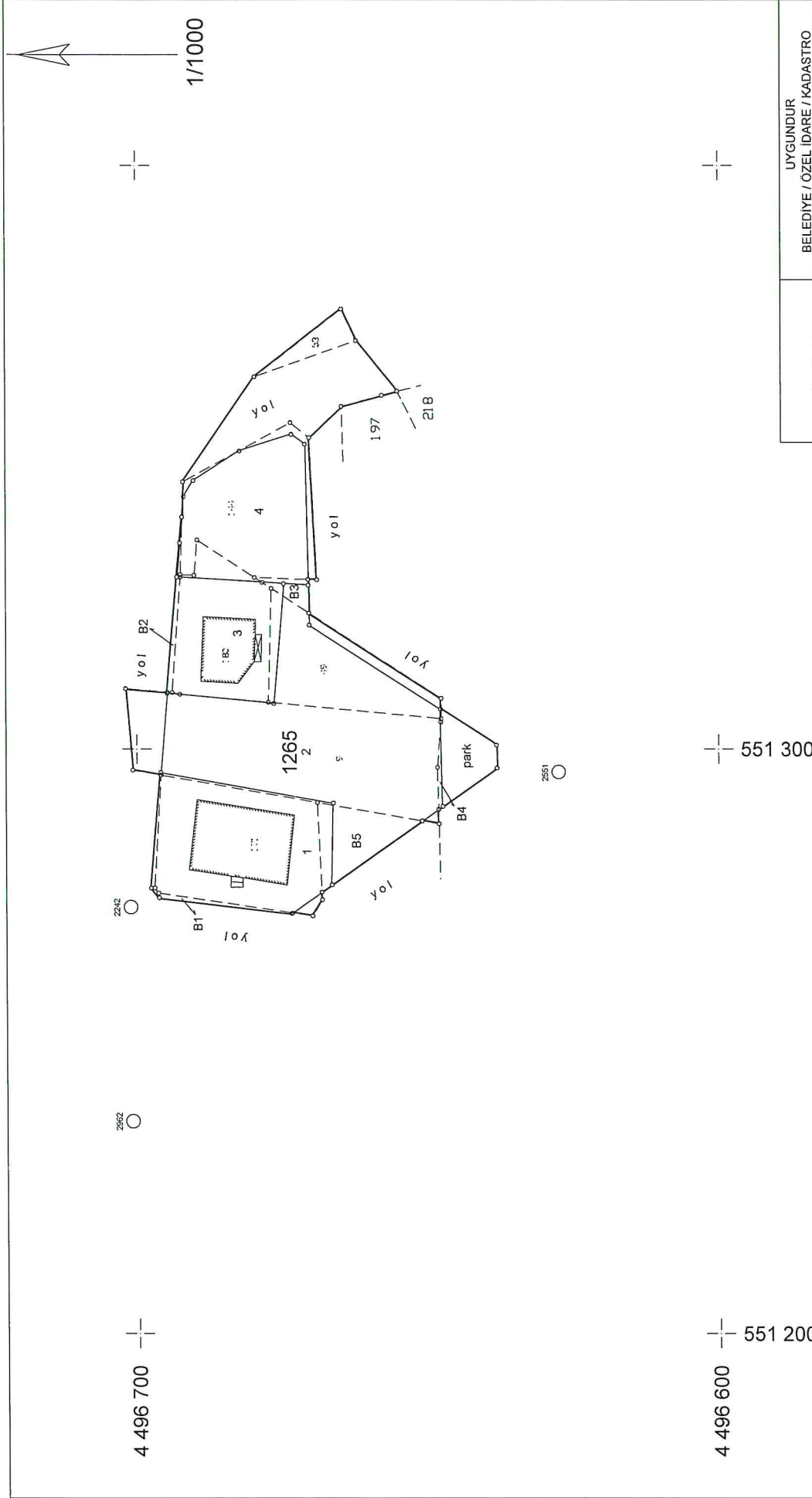

UYGUNDUR	
BELEDİYE / ÖZEL İDARE / KADASTRO	ONAYLAYAN
DÜZENLEYEN	KONTROL EDEN
GÜRÖZ MÜHÜR MÜHÜR Ş. AMİN ÇİPİK Adres: Adana (T.Ü.)-Hacı Özalp No:5970 Abdulkadir Rende Mah.Zafer Cad. Rayhan Apt.No:5177 Merkez/CANKIRI Tic.No:27412 53 53 0533 743 59 45 Y.S. ESKİŞEHİR/AYRINTI/35566/0009 İMZA	

PARSELASYON HARİTASI

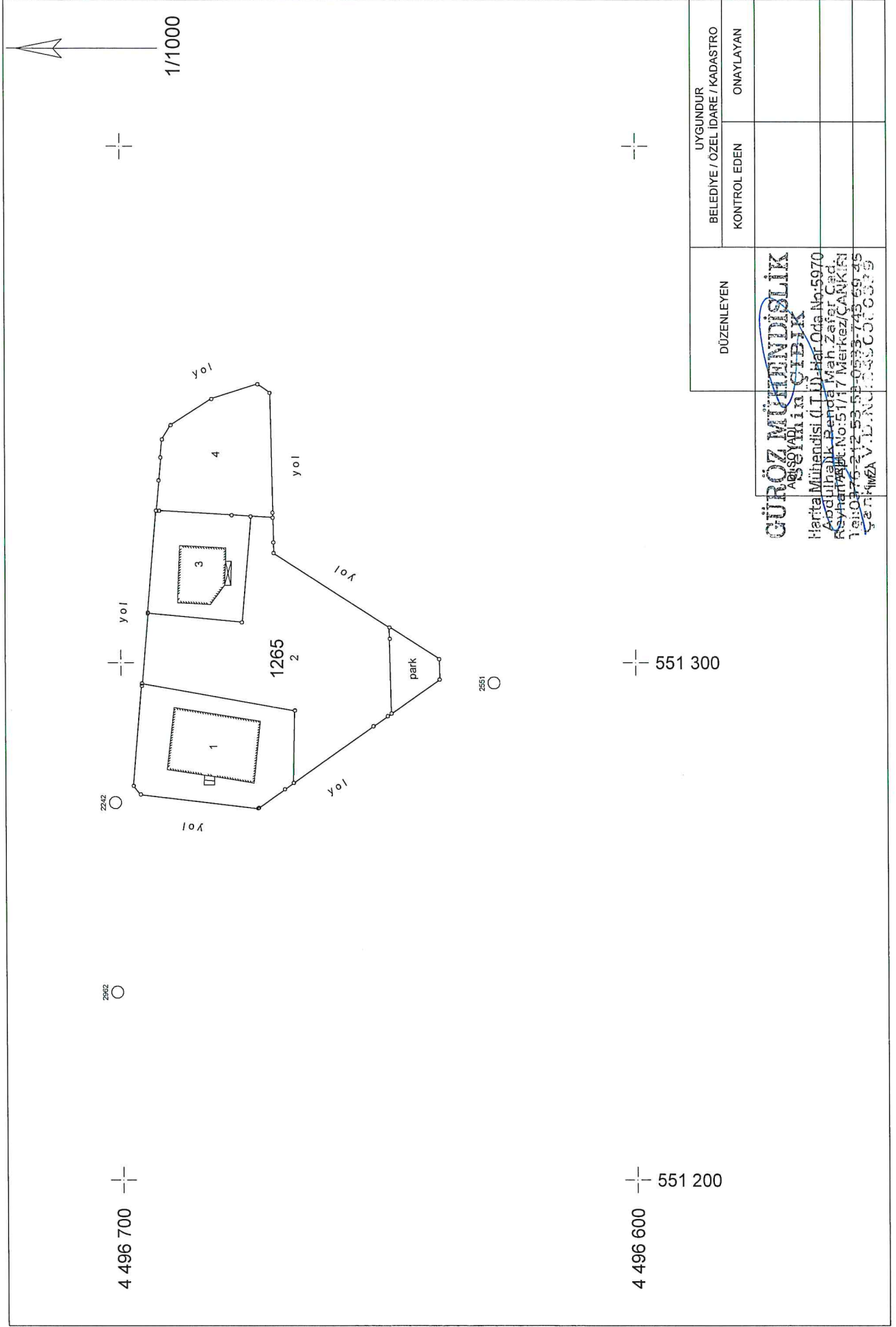

ÖLÇÜ KROKİSİ

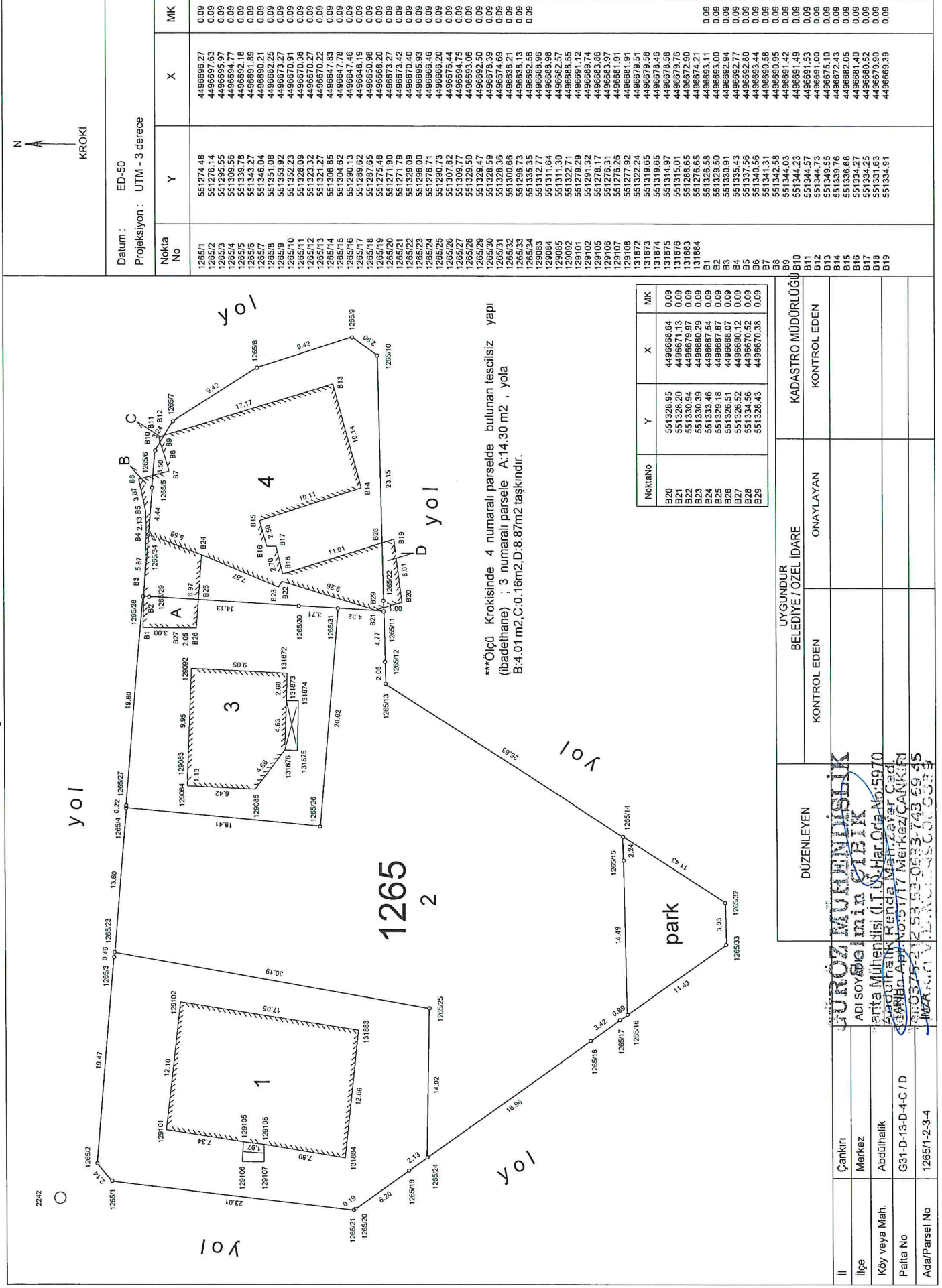

***Ölçü Krokisinde 4 numaralı parselde bulunan tescilsiz yapı (badehane) ; 3 numaralı parselde A:14.30 m² , yola B:4.01 m², C:0.16m², D:8.87m² taşkındır.

NoktaNo	Y	X	MK
B20	551274.85	4496686.64	0.09
B21	551276.14	4496686.53	0.09
B22	551309.56	4496684.77	0.09
B23	551339.78	4496692.18	0.09
B24	551343.27	4496691.89	0.09
B25	551348.04	4496690.21	0.09
B26	551351.08	4496682.25	0.09
B27	551353.92	4496670.91	0.09
B28	551328.09	4496670.38	0.09
B29	551323.32	4496670.27	0.09
B30	551321.27	4496670.22	0.09
B31	551306.85	4496684.78	0.09
B32	551304.62	4496684.78	0.09
B33	551280.13	4496684.46	0.09
B34	551281.65	4496684.46	0.09
B35	551275.48	4496686.08	0.09
B36	551275.48	4496686.08	0.09
B37	551271.90	4496673.27	0.09
B38	551271.90	4496673.42	0.09
B39	551329.09	4496670.40	0.09
B40	551329.09	4496670.40	0.09
B41	551296.00	4496695.93	0.09
B42	551276.71	4496666.46	0.09
B43	551290.73	4496666.20	0.09
B44	551307.82	4496676.44	0.09
B45	551307.82	4496676.44	0.09
B46	551308.77	4496694.75	0.09
B47	551328.50	4496693.06	0.09
B48	551328.47	4496692.50	0.09
B49	551328.59	4496676.39	0.09
B50	551328.59	4496676.39	0.09
B51	551300.96	4496686.21	0.09
B52	551300.96	4496686.21	0.09
B53	551336.33	4496692.56	0.09
B54	551336.33	4496692.56	0.09
B55	551312.77	4496688.96	0.09
B56	551311.64	4496688.96	0.09
B57	551311.30	4496682.57	0.09
B58	551322.71	4496688.55	0.09
B59	551279.29	4496691.12	0.09
B60	551291.32	4496689.74	0.09
B61	551278.17	4496683.86	0.09
B62	551276.31	4496683.97	0.09
B63	551276.26	4496681.91	0.09
B64	551277.92	4496681.91	0.09
B65	551322.24	4496678.78	0.09
B66	551319.65	4496678.46	0.09
B67	551319.65	4496678.46	0.09
B68	551314.97	4496678.58	0.09
B69	551315.01	4496679.76	0.09
B70	551288.65	4496674.21	0.09
B71	551276.65	4496674.21	0.09
B72	551326.58	4496693.11	0.09
B73	551329.50	4496693.11	0.09
B74	551330.91	4496692.94	0.09
B75	551335.43	4496692.77	0.09
B76	551337.56	4496692.80	0.09
B77	551340.56	4496693.44	0.09
B78	551341.31	4496690.58	0.09
B79	551342.58	4496690.58	0.09
B80	551344.03	4496691.46	0.09
B81	551344.03	4496691.46	0.09
B82	551344.77	4496691.53	0.09
B83	551343.55	4496691.03	0.09
B84	551343.55	4496691.03	0.09
B85	551339.76	4496672.43	0.09
B86	551336.68	4496682.05	0.09
B87	551334.27	4496681.40	0.09
B88	551334.27	4496681.40	0.09
B89	551334.25	4496680.52	0.09
B90	551334.91	4496679.90	0.09
B91	551334.91	4496679.90	0.09

İl	İlçe	Köy veya Mah.	Pafta No	Ada/Parsel No	UYGUNDUR BELEDİYE / ÖZEL İDARE		KADASTRO MÜDÜRLÜĞÜ	
					DÜZENLEYEN	KONTROL EDEN	ONAYLAYAN	KONTROL EDEN
Çankırı	Merkez	Abdulhalik	G31-D-13-D-4-C / D	12651-2-3-4				

TURK MÜHÜR
ADİ SOYBEK İMİN SİBİK
 Harita Mühendisi (T.C. Har. Öğ. No: 5970)
 Harita Mühendisi RENCAN MANTAR ÇİÇEK
 Harita Mühendisi YORUĞLU MERKEZ ÇAKIRI
 Harita Mühendisi YILMAZ ÖZGÜR
 Harita Mühendisi YILMAZ ÖZGÜR

ABDÜLHALİK RENDA MAH. DÜZENLEME SINIR KROKİSİ

N

DÜZENLEME SAHAISI
DATUM: ED-1950 3 DERECE
KOORDİNAT LİSTESİ

NoktaNo	Y	X
1265/1	551274.48	4498986.27
1265/2	551276.14	4498997.63
1265/3	551295.55	4498995.97
1265/4	551339.78	4498992.18
1265/5	551328.09	4498970.38
1265/6	551323.32	4498970.27
1265/7	551290.13	4498964.46
1265/8	551289.62	4498964.19
1265/9	551287.65	4498950.98
1265/10	551275.48	4498968.20
1265/11	551271.90	4498973.27
1265/12	551329.09	4498970.40
1265/13	551328.71	4498966.46
1265/14	551308.77	4498994.75
1265/15	551329.50	4498993.06
1265/16	551296.73	4498938.13
1265/17	551300.66	4498938.21
1265/18	551296.73	4498968.13
1265/19	551335.35	4498992.56
1265/20	551358.71	4498964.57
1265/21	551361.31	4498955.06
1265/22	551287.15	4498968.13
1265/23	551310.38	4498970.72
1265/24	551296.38	4498969.82
1265/25	551271.39	4498968.13
1265/26	551274.14	4498979.62
1265/27	551383.80	4498962.07
1265/28	551375.41	4498964.59
1265/29	551360.60	4498957.68
1265/30	551308.69	4498964.73
1265/31	551329.03	4498968.91
1265/32	551353.36	4498970.18
1265/33	551345.81	4498962.01

KROKİ

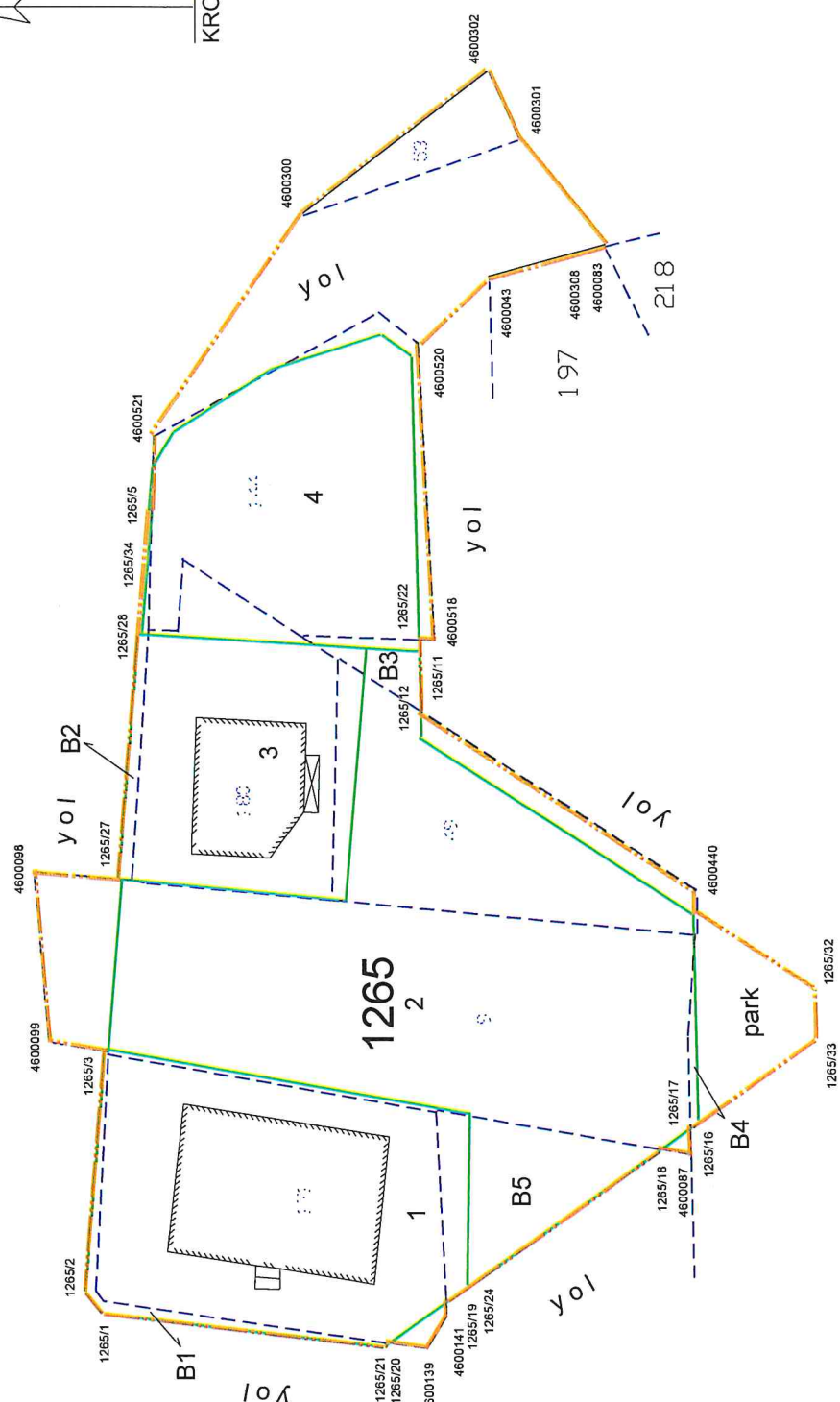

BELEDİYE / ÖZEL İDARE / PROJE İDARESİ	UYGUNDUR	KADASTRO MÜDÜRLÜĞÜ
KONTROL EDEN	ONAYLAYAN	KONTROL EDEN

DÜZENLEYEN

GÜRÖZ MÜHÜR BİRLİK
Selmin ÇOBAN
ADI SOYADI
Halka Mühendisi (İ.T.Ü. Fak. Cda No: 5970
Abdulhalik Renda Mah. Çarşı
TARİH: 03/07/2025
İMZA Çarşı V.D. NO: 195/2025

- adablok sınırı
- - - - - uygulamaya tabi parsel sınırı
- . - . - . - . düzenleme/proje uygulama sınırı

DURUM HARİTASI

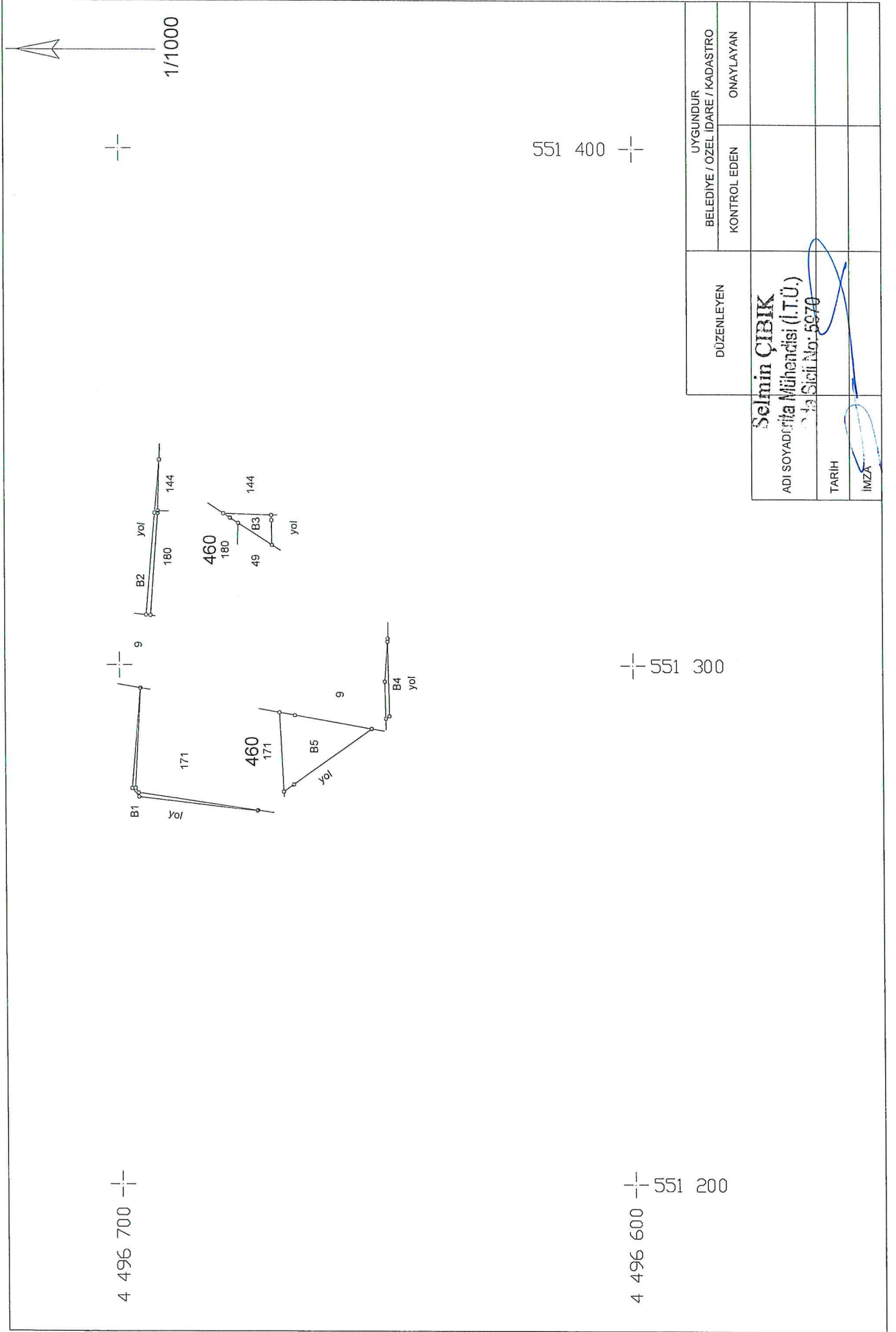

DÜZENLEYEN	UYGUNDUR	
	BELEDİYE / ÖZEL İDARE / KADASTRO	ONAYLAYAN
Selmin ÇIBİK ADI SOYAD Mühendisi (İ.T.Ü.) Tic. Sic. No: 5970		
TARİH		
İMZA		

ÖLÇÜ KROKİSİ

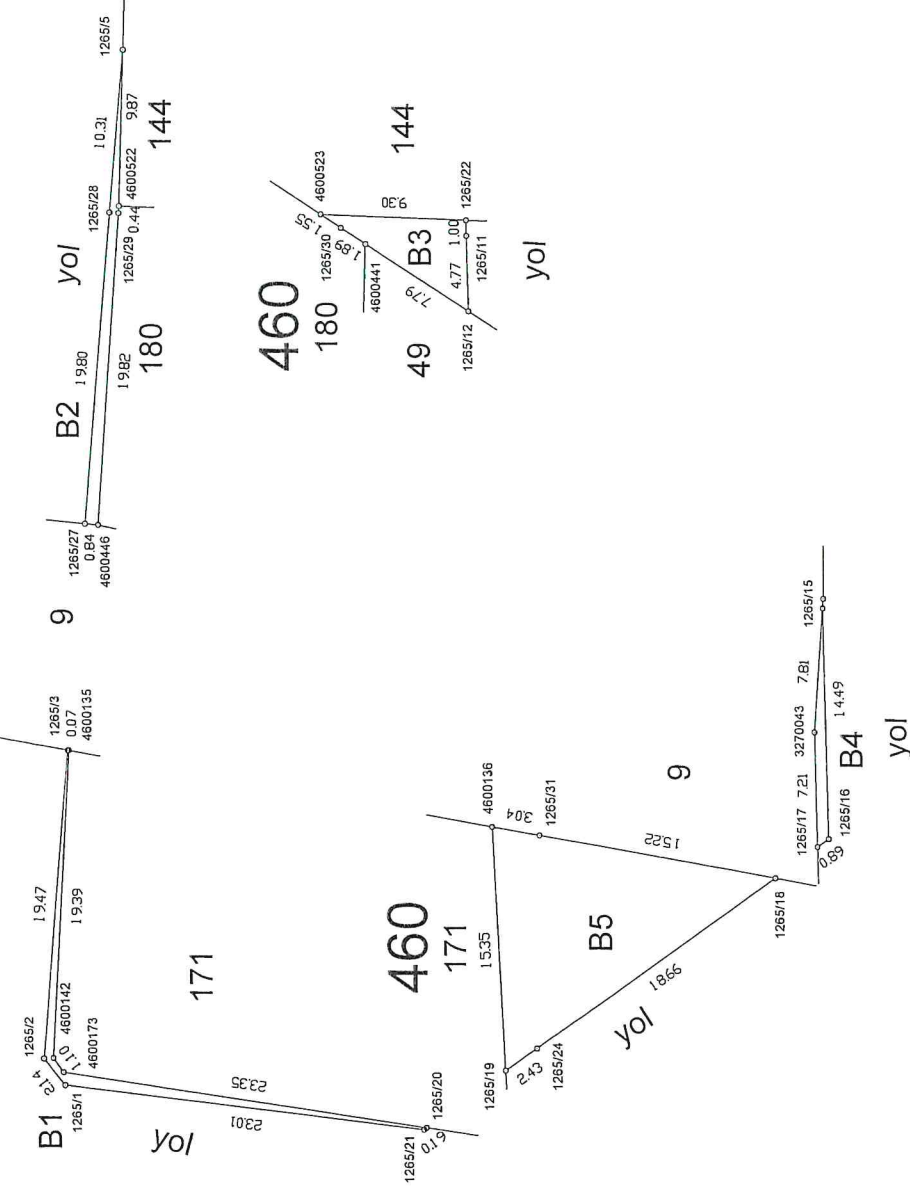

Nokta No	Y	X	MK
1265/1	551274.48	4496696.27	0.09
1265/2	551276.14	4496697.63	0.09
1265/3	551295.55	4496695.97	0.09
1265/5	551339.78	4496692.18	0.09
1265/11	551328.09	4496670.36	0.09
1265/12	551323.32	4496670.27	0.09
1265/15	551304.62	4496647.78	0.09
1265/16	551289.62	4496647.46	0.09
1265/17	551290.13	4496648.19	0.09
1265/18	551287.65	4496650.98	0.09
1265/19	551275.48	4496668.20	0.09
1265/20	551271.90	4496673.27	0.09
1265/21	551271.79	4496670.40	0.09
1265/22	551329.09	4496666.22	0.09
1265/24	551276.88	4496666.22	0.09
1265/27	551309.77	4496694.75	0.09
1265/28	551329.50	4496693.06	0.09
1265/29	551329.47	4496692.50	0.09
1265/30	551328.59	4496678.39	0.09
1265/31	551290.29	4496665.97	0.09
3270043	551296.83	4496648.35	0.09
4600135	551295.53	4496695.90	0.09
4600136	551290.81	4496668.96	0.09
4600142	551276.18	4496697.01	0.09
4600173	551275.29	4496696.37	0.09
4600441	551327.56	4496676.80	0.09
4600446	551309.70	4496683.91	0.09
4600522	551329.91	4496692.46	0.09
4600523	551329.43	4496679.69	0.09

Datum : ED-50

Projeksiyon : UTM - 3 derece

İl	İlçe	Köy veya Mah.	Pafta No	Ada/Parsel No	UYGUNDUR BELEDİYE / ÖZEL İDARE		KADASTRO MÜDÜRLÜĞÜ
					KONTROL EDEN	KONTROL EDEN	
Çankırı	Merkez	Abdülhalik	G31-D-13-D-4-C/D	460/B1-B2-B3-B4-B5			
<p>UZOZ MÜHÜR MÜHÜR SAĞIMIN ÇİBİK ADI SOĞUKSÖZ MÜHÜR MÜHÜR Çifta Mühendisi (T.Ü) Har.Öd. No:5970 Çifta Mühendisi (T.Ü) Har.Öd. No:5970 Şişli Mah. Zeytin Cad. Şişli Mah. Zeytin Cad. No:3375-53-53-0533-743 69 45 İMZA</p>							

